島田土木事務所管内図2/2

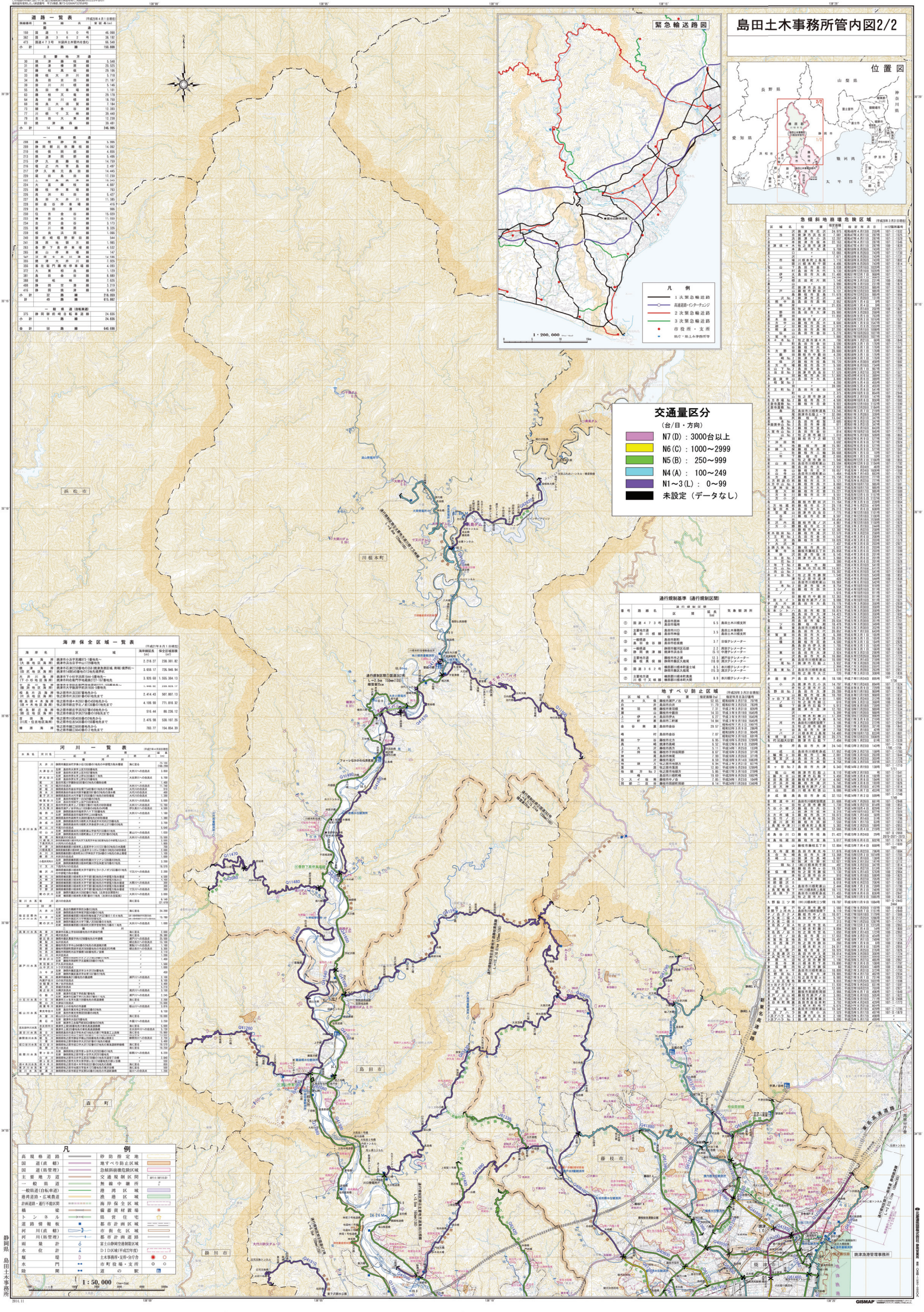

道路一覧表

（平成25年4月1日現在）

路線番号	路線名	実延長(km)
	国道	
150	国道150号	46.068
362	国道362号	38.180
473	国道473号（※国交土木事務所管轄）	66.540
小計	3路線	150.888
	主要地方道	
30	焼津藤枝線	5.548
31	焼津榛原線	25.925
32	藤枝高草線	25.186
33	藤枝大井川線	5.718
34	島田吉田線	21.187
39	吉川川根線	5.145
55	島田停車場線	1.181
63	藤枝天竜線	25.178
64	島田川根線	16.750
69	相良大須賀線	2.184
73	藤江金谷線	12.383
77	川根宇文線	38.440
79	吉田大東線	12.238
81	焼津森線	36.481
小計	14路線	246.995
	一般県道	
208	静岡牧ヶ谷線	5.999
209	静岡朝比奈線	14.082
210	相俣岡部線	4.855
213	焼津岡部線	5.485
215	伊久美藤枝線	14.759
216	福之内青島線	2.487
217	伊久美元島田線	14.445
219	福田青島線	17.239
222	上所角田神線	16.242
224	久保藤枝線	4.887
225	藤枝停車場線	783
226	高洲和田線	5.427
227	島田大井川線	11.385
228	新金谷停車場線	415
229	玉田港線	986
230	住吉金谷線	15.020
232	梅屋金谷線	11.030
234	古沢金谷線	3.173
235	菊川横須線	3.285
239	相良浜岡線	1.666
240	御前崎塩野新田線	544
241	浜岡地頭方線	1.980
263	春野下倉停車場線	4.532
265	新山停車場線	147
542	江尻大井川線	14.146
555	焼津大井川線	7.926
556	藤枝駅門前相中通線	4.093
572	大覚相良線	1.129
581	島田金谷線	8.880
588	旭崎線	2.026
408	静岡空港線	3.219
416	静岡焼津線	5.459
小計	32路線	216.059
計	49路線	615.882
	一般県道（自転車道）	
375	静岡御前崎自転車道線	24.835
小計	1路線	24.835
合計	50路線	646.086

海岸保全区域一覧表

（平成27年8月1日現在）

海岸名	区域	海岸線延長(m)	保全区域面積(㎡)
鉄道海岸（大井地区海岸）	焼津市小浜字蓮間371-1番地先～焼津市高洲字平地41-73番地先	2,218.27	238,381.82
鉄道海岸（田尻地区海岸）	焼津市石津253番地の258（焼津漁港区域、南端）境界杭～焼津市石津1480番地の2（地先）境界杭	3,658.17	726,940.94
大井川海岸（下小川地区海岸）	焼津市下小川字西田164-5番地先～焼津市利右衛門字地蔵原2172-1（公園）地先	3,935.69	1,555,384.13
鉄道海岸（焼津地区海岸）	焼津市大字石津字中田1-1（石津漁港）～焼津市大字焼津字下浜田26-5番地先	1,999.65	259,503.17
相良川海岸（浜岡地区海岸）	牧之原市片浜2138番地先から牧之原市静波字大字浜田2138番地先まで	2,414.43	507,887.13
相良港海岸（相良地区海岸）	牧之原市須々木2100番地の6付地先から牧之原市須賀浦字広ノ前2168番地の7地先まで	4,106.98	771,819.32
相良駿河海岸（相良地区海岸）	牧之原市相良字浜2153番地の6付地先から牧之原市相良字広ノ前2168番地の7付地先まで	516.44	86,236.12
吉田海岸（田尻・住吉地区海岸）	牧之原市坂口谷2153番地の2地先から牧之原市相良2453番地の10番地先まで	2,476.98	538,107.26
榛原海岸	牧之原市細江1691番地先から牧之原市細江1691番地の2地先まで	783.77	154,854.39

河川一覧表

（平成27年4月1日現在）

水系名	河川名	区分	区域	延長(m)
大井川水系	大井川	国管理区間	静岡市葵区田代字東小河内地内の新聞ケ島地内～榛原郡川根本町地内	76,120
		県管理区間	榛原郡川根本町上長尾字白倉地内～榛原郡川根本町奥泉字大ヶ平地内	156,200
	大津谷川	県管理	島田市大津字上沢大切谷地内～島田市大津字大切谷地内	3,850
	伊太谷川	県管理	島田市伊太字上伊太切谷地内～島田市伊太字大切谷地内	5,700
	笹間川	県管理	榛原郡川根本町笹間渡字笹間沢地内～榛原郡川根本町笹間渡字笹間沢地内	3,450
	千枚川	県管理	榛原郡川根本町千枚字千枚沢地内～榛原郡川根本町千枚字千枚沢地内	11,740
	東俣川	県管理	榛原郡川根本町東俣字東俣沢地内～榛原郡川根本町東俣字東俣沢地内	333
	東下河内川	県管理	榛原郡川根本町東下河内字大ヶ平地内～榛原郡川根本町東下河内字大ヶ平地内	350
	中河内川	県管理	榛原郡川根本町中河内字中河内地内～榛原郡川根本町中河内字中河内地内	1,000
	柳島川	県管理	榛原郡川根本町上長尾字白倉地内～榛原郡川根本町上長尾字白倉地内	5,300
	大久保川	県管理	榛原郡川根本町大久保字大久保地内～榛原郡川根本町大久保字大久保地内	2,350
	梅ヶ島川	県管理	榛原郡静岡市梅ヶ島字大ヶ平地内～榛原郡静岡市梅ヶ島字大ヶ平地内	5,180
	沢口川	県管理	榛原郡静岡市梅ヶ島字沢口地内～榛原郡静岡市梅ヶ島字沢口地内	1,380
	藤ヶ沢川	県管理	榛原郡静岡市梅ヶ島字藤ヶ沢地内～榛原郡静岡市梅ヶ島字藤ヶ沢地内	3,700
	黒沢川	県管理	大井川の流域	3,600
	谷口川	県管理	榛原郡静岡市梅ヶ島字谷口地内～榛原郡静岡市梅ヶ島字谷口地内	1,050
	聖川	県管理	榛原郡静岡市梅ヶ島字上ヶ子2171番地の2地先～榛原郡静岡市梅ヶ島字上ヶ子2171番地の2地先	15,500
	竹間沢川	県管理	榛原郡静岡市梅ヶ島字竹間沢地内～榛原郡静岡市梅ヶ島字竹間沢地内	3,200
	下長尾西沢川	県管理	大井川の流域	1,800
	白倉川	県管理	榛原郡川根本町上長尾字中ノ川1191番地の1地先～榛原郡川根本町上長尾字中ノ川1191番地の1地先	1,500
	白倉谷川	県管理	榛原郡川根本町上長尾字中ノ川1191番地の1地先～榛原郡川根本町上長尾字中ノ川1191番地の1地先	1,500
	長川	県管理	榛原郡川根本町上長尾字中ノ川1191番地の1地先～榛原郡川根本町上長尾字中ノ川1191番地の1地先	1,500
	横沢	県管理	榛原郡川根本町横沢字ヒヅメ2-2番地の1地先～榛原郡川根本町横沢字ヒヅメ2-2番地の1地先	3,200
	小長井西沢川	県管理	榛原郡川根本町小長井字西沢地内～榛原郡川根本町小長井字西沢地内	1,300
	下二瀬川	県管理	榛原郡川根本町下二瀬字中ノ川地内～榛原郡川根本町下二瀬字中ノ川地内	1,500
	横沢川	県管理	榛原郡川根本町横沢字大字中瀬字七ツ小屋ノ沢1番の1地先～榛原郡川根本町横沢字大字中瀬字七ツ小屋ノ沢1番の1地先	3,200
	長谷川	県管理	榛原郡静岡市葵区長谷字大字中瀬字長谷地内～榛原郡静岡市葵区長谷字大字中瀬字長谷地内	4,100
	中瀬川	県管理	榛原郡静岡市葵区中瀬字大字中瀬字中瀬地内～榛原郡静岡市葵区中瀬字大字中瀬字中瀬地内	1,500
	中瀬谷川	県管理	榛原郡静岡市葵区中瀬字大字中瀬字中瀬地内～榛原郡静岡市葵区中瀬字大字中瀬字中瀬地内	300
	関の沢川	県管理	榛原郡静岡市葵区中瀬字大字中瀬字関の沢地内～榛原郡静岡市葵区中瀬字大字中瀬字関の沢地内	1,000
		県管理	榛原郡静岡市葵区中瀬字大字中瀬字関の沢地内～榛原郡静岡市葵区中瀬字大字中瀬字関の沢地内（左岸支川第2号）	300
瀬戸川水系	瀬戸川	国管理区間	焼津市浜通り1丁目地内～焼津市小川字大ヶ谷地内	27,970
		県管理区間	焼津市小川字大ヶ谷地内～焼津市小川字大ヶ谷地内	24,200
	柳坂区間内水路	県管理	焼津市柳坂字柳坂地内～焼津市柳坂字柳坂地内	19,780
	八ヶ沢川	県管理	焼津市柳坂字八ヶ沢地内～焼津市柳坂字柳坂地内	
	柳坂第2区間内水路	県管理	焼津市柳坂字柳坂地内～焼津市大字宮原字石ヶ谷地内	1,000
高草川水系	高草川	国管理区間	焼津市石脇上字中田地内～焼津市石脇上字中田地内	2,000
	宮ヶ谷川	県管理	焼津市宮ヶ谷地内～焼津市宮ヶ谷地内	26,300
	宮ヶ谷第1支川	県管理	藤枝市小川字宮ヶ谷地内～藤枝市小川字宮ヶ谷地内	2,000
	宮ヶ谷第2支川	県管理	藤枝市小川字宮ヶ谷地内～藤枝市小川字宮ヶ谷地内	15,100
	宮ヶ谷第3支川	県管理	藤枝市大字中ノ山字倉ヶ谷地内～藤枝市大字中ノ山字倉ヶ谷地内	3,100
	宮ヶ谷第4支川	県管理	藤枝市大字中ノ山字倉ヶ谷地内～藤枝市大字中ノ山字倉ヶ谷地内	1,000
	宮ヶ谷第5支川	県管理	藤枝市西郷字ヒヅメ2-2番地の1地先～藤枝市西郷字ヒヅメ2-2番地の1地先	2,110
	宮ヶ谷第6支川	県管理	藤枝市西郷字ヒヅメ2-2番地の1地先～藤枝市西郷字ヒヅメ2-2番地の1地先	1,400
瀬戸川水系	東豊田川	県管理	焼津市石脇上字中田地内～焼津市石脇上字中田地内	1,200
	豊田川	県管理	焼津市豊田字大ヶ谷地内～焼津市豊田字大ヶ谷地内	1,500
	小ヶ谷川	県管理	焼津市小ヶ谷字大ヶ谷地内～焼津市小ヶ谷字大ヶ谷地内	1,500
	梅田川	県管理	焼津市梅田字上ノ原地内～焼津市梅田字上ノ原地内	2,100
	西原川	県管理	焼津市西原字大ヶ谷地内～焼津市西原字大ヶ谷地内	1,500
	新屋川	県管理	焼津市新屋字大ヶ谷地内～焼津市新屋字大ヶ谷地内	3,400
	東正屋川	県管理	焼津市正屋字大ヶ谷地内～焼津市正屋字大ヶ谷地内	1,400
	松崎川	県管理	焼津市石脇下字前原地内～焼津市石脇下字前原地内	2,240
小石川水系	小石川	県管理	藤枝市小石川字大ヶ谷地内～藤枝市小石川字大ヶ谷地内	1,500
	大津谷川	県管理	大津谷川の流域	13,950
	宮島川	県管理	藤枝市小川字宮島地内～藤枝市小川字宮島地内	1,500
朝比奈川水系	朝比奈川	県管理	藤枝市朝比奈字大ヶ谷地内～藤枝市朝比奈字大ヶ谷地内	6,150
	大覚川	県管理	藤枝市大覚字大ヶ谷地内～藤枝市大覚字大ヶ谷地内	1,500
	長谷川	県管理	焼津市小川字長谷地内～焼津市小川字長谷地内	3,350
宮川水系	宮川	県管理区間	焼津市上新田字地内～焼津市上新田字地内	5,950
	宮川第1支川	県管理	焼津市上新田字地内～焼津市上新田字地内	1,500
藤枝川水系	藤枝川	国管理区間	焼津市上新田字地内～焼津市上新田字地内	2,000
	藤枝川第1支川	県管理	藤枝市小川字大ヶ谷地内～藤枝市小川字大ヶ谷地内	1,750
	藤枝川第2支川	県管理	藤枝市小川字大ヶ谷地内～藤枝市小川字大ヶ谷地内	1,500
切山川水系	切山川	県管理	焼津市上新田字地内～焼津市上新田字地内	10,550
	切山川第1支川	県管理	焼津市上新田字地内～焼津市上新田字地内	1,500
新屋川水系	新屋川	県管理	焼津市上新田字地内～焼津市上新田字地内	6,230
	新屋川第1支川	県管理	焼津市上新田字地内～焼津市上新田字地内	2,500
坂本谷川水系	坂本谷川	県管理	焼津市上新田字地内～焼津市上新田字地内	1,500
東沢川水系	東沢川	県管理	焼津市上新田字地内～焼津市上新田字地内	1,500
大覚川水系	大覚川	県管理	焼津市上新田字地内～焼津市上新田字地内	1,500

通行規制基準（通行規制区間）

番号	路線名	通行規制区間 区間	延長(km)	気象観測所
①	国道473号	島田市笹間 島田市福用	6.5	島田土木川根支所
②	主要地方道 島田川根線	島田市川口 島田市神座	3.5	島田土木事務所 島田土木川根支所
③	一般県道 島田金谷線	島田市新野 島田市住吉南	3.7	日坂テレメーター
④	一般県道 静岡焼津線	静岡市駿河区石部 焼津市浜当目	2.2 / (5.1)	用宗テレメーター 中津テレメーター
⑤	主要地方道 藤枝宇津谷線	藤枝市宇津谷 藤枝市瀬戸谷	12.1 / (16.6)	瀬戸川テレメーター 清沢テレメーター
⑥	国道362号	静岡市葵区大川 静岡市葵区大川	6.5 / (15.3)	本川根テレメーター 清沢テレメーター
⑦	主要地方道 川根宇文線	榛原郡川根本町奥泉 榛原郡川根本町大郷	8.9	本川根テレメーター

地すべり防止区域

（平成25年3月31日現在）

区域名	所在	指定面積(ha)	指定年月日及び番号
犬ヶ久保	藤枝市瀬戸ノ内	32.93	昭和60年7月27日 767号
丸山	島田市丸山	7.79	昭和61年3月31日 656号
黒沢	島田市黒沢	11.73	平成元年3月31日 858号
二軒屋	藤枝市中藤田	14.33	平成1年9月19日 1645号
二軒屋	藤枝市伊太	6.17	平成1年9月19日 1646号
倉谷南	島田市二軒屋	14.84	平成1年9月19日 1646号
倉谷南	島田市倉谷	29.57	昭和63年3月9日 286号
梅ヶ島	島田市倉谷	7.97	昭和63年3月31日 864号
聖ケ谷	藤枝市北方	6.95	平成10年5月29日 1299号
高崎	焼津市高崎	6.52	平成10年6月9日 1309号
大ヶ沢	藤枝市西方	5.11	平成14年1月31日 1338号
小林	藤枝市子持坂周辺	6.67	平成16年3月25日 371号
神尾	島田市神尾	7.99	平成16年3月25日 371号
滝沢	藤枝市滝沢	6.59	平成18年9月14日 1383号
滝沢	牧之原市滝沢	5.84	平成19年2月27日 627号
滝沢	牧之原市滝沢	12.83	平成19年3月29日 1299号
地蔵坂第3	牧之原市地蔵坂	3.56	平成19年3月29日 1299号
	藤枝市小線河内	15.69	平成20年3月25日 392号
心久ノ谷	藤枝市心久ノ谷	7.13	平成20年3月25日 392号
関第一支川	藤枝市関越前周辺	8.14	平成24年11月29日 1340号

急傾斜地崩壊危険区域

（平成25年3月31日現在）

区域名	位置	指定年月日	HTU管理番号
大沢	島田市大沢	24.5.31	昭和43年4月1日 1187～1192
大沢	島田市大沢	24.5.31	昭和43年4月1日 1193～1198
大沢	島田市大沢	32.3.31	昭和43年4月1日 1199～1204
津波塚ヶ本	牧之原市西萩間	8.3.31	昭和43年4月1日 1205～1210
久保	藤枝市久保	5.3.31	昭和43年4月1日 1211～1216
久保	藤枝市久保	12.3.31	昭和43年4月1日 1217～1222
大代	藤枝市大代	7.3.31	昭和43年4月1日 1223～1228
一ノ瀬	川根本町上長尾	4.3.31	昭和43年8月29日 1229～1234
一ノ瀬	川根本町上長尾	4.3.31	昭和43年8月29日 1235～1240
一ノ瀬	川根本町上長尾	4.3.31	昭和43年8月29日 1241～1246
一ノ瀬	川根本町上長尾	4.3.31	昭和43年8月29日 1247～1252
一ノ瀬	川根本町上長尾	4.3.31	昭和43年8月29日 1253～1258
一ノ瀬	川根本町上長尾	4.3.31	昭和43年8月29日 1259～1264
一ノ瀬	川根本町上長尾	4.3.31	昭和43年8月29日 1265～1270
一ノ瀬	川根本町上長尾	4.3.31	昭和43年8月29日 1271～1276
一ノ瀬	川根本町上長尾	4.3.31	昭和43年8月29日 1277～1282
一ノ瀬	川根本町上長尾	4.3.31	昭和43年8月29日 1283～1288
一ノ瀬	川根本町上長尾	4.3.31	昭和43年8月29日 1289～1294
一ノ瀬	川根本町上長尾	4.3.31	昭和43年8月29日 1295～1300
一ノ瀬	川根本町上長尾	4.3.31	昭和43年8月29日 1301～1306
一ノ瀬	川根本町上長尾	4.3.31	昭和43年8月29日 1307～1312
一ノ瀬	川根本町上長尾	4.3.31	昭和43年8月29日 1313～1318
一ノ瀬	川根本町上長尾	4.3.31	昭和43年8月29日 1319～1324
一ノ瀬	川根本町上長尾	4.3.31	昭和43年8月29日 1325～1330
一ノ瀬	川根本町上長尾	4.3.31	昭和43年8月29日 1331～1336
一ノ瀬	川根本町上長尾	4.3.31	昭和43年8月29日 1337～1342
一ノ瀬	川根本町上長尾	4.3.31	昭和43年8月29日 1343～1348
一ノ瀬	川根本町上長尾	4.3.31	昭和43年8月29日 1349～1354
一ノ瀬	川根本町上長尾	4.3.31	昭和43年8月29日 1355～1360
一ノ瀬	川根本町上長尾	4.3.31	昭和43年8月29日 1361～1366
一ノ瀬	川根本町上長尾	4.3.31	昭和43年8月29日 1367～1372
一ノ瀬	川根本町上長尾	4.3.31	昭和43年8月29日 1373～1378
一ノ瀬	川根本町上長尾	4.3.31	昭和43年8月29日 1379～1384
一ノ瀬	川根本町上長尾	4.3.31	昭和43年8月29日 1385～1390
一ノ瀬	川根本町上長尾	4.3.31	昭和43年8月29日 1391～1396
一ノ瀬	川根本町上長尾	4.3.31	昭和43年8月29日 1397～1402
一ノ瀬	川根本町上長尾	4.3.31	昭和43年8月29日 1403～1408
一ノ瀬	川根本町上長尾	4.3.31	昭和43年8月29日 1409～1414
一ノ瀬	川根本町上長尾	4.3.31	昭和43年8月29日 1415～1420
一ノ瀬	川根本町上長尾	4.3.31	昭和43年8月29日 1421～1426
一ノ瀬	川根本町上長尾	4.3.31	昭和43年8月29日 1427～1432
一ノ瀬	川根本町上長尾	4.3.31	昭和43年8月29日 1433～1438
一ノ瀬	川根本町上長尾	4.3.31	昭和43年8月29日 1439～1444
一ノ瀬	川根本町上長尾	4.3.31	昭和43年8月29日 1445～1450
一ノ瀬	川根本町上長尾	4.3.31	昭和43年8月29日 1451～1456
一ノ瀬	川根本町上長尾	4.3.31	昭和43年8月29日 1457～1462
一ノ瀬	川根本町上長尾	4.3.31	昭和43年8月29日 1463～1468
一ノ瀬	川根本町上長尾	4.3.31	昭和43年8月29日 1469～1474
一ノ瀬	川根本町上長尾	4.3.31	昭和43年8月29日 1475～1480
一ノ瀬	川根本町上長尾	4.3.31	昭和43年8月29日 1481～1486
一ノ瀬	川根本町上長尾	4.3.31	昭和43年8月29日 1487～1492
一ノ瀬	川根本町上長尾	4.3.31	昭和43年8月29日 1493～1498
一ノ瀬	川根本町上長尾	4.3.31	昭和43年8月29日 1499～1504
一ノ瀬	川根本町上長尾	4.3.31	昭和43年8月29日 1505～1510
一ノ瀬	川根本町上長尾	4.3.31	昭和43年8月29日 1511～1516
一ノ瀬	川根本町上長尾	4.3.31	昭和43年8月29日 1517～1522
一ノ瀬	川根本町上長尾	4.3.31	昭和43年8月29日 1523～1528
一ノ瀬	川根本町上長尾	4.3.31	昭和43年8月29日 1529～1534
一ノ瀬	川根本町上長尾	4.3.31	昭和43年8月29日 1535～1540
一ノ瀬	川根本町上長尾	4.3.31	昭和43年8月29日 1541～1546
一ノ瀬	川根本町上長尾	4.3.31	昭和43年8月29日 1547～1552
一ノ瀬	川根本町上長尾	4.3.31	昭和43年8月29日 1553～1558
一ノ瀬	川根本町上長尾	4.3.31	昭和43年8月29日 1559～1564
一ノ瀬	川根本町上長尾	4.3.31	昭和43年8月29日 1565～1570
一ノ瀬	川根本町上長尾	4.3.31	昭和43年8月29日 1571～1576
一ノ瀬	川根本町上長尾	4.3.31	昭和43年8月29日 1577～1582
一ノ瀬	川根本町上長尾	4.3.31	昭和43年8月29日 1583～1588
一ノ瀬	川根本町上長尾	4.3.31	昭和43年8月29日 1589～1594
一ノ瀬	川根本町上長尾	4.3.31	昭和43年8月29日 1595～1600
一ノ瀬	川根本町上長尾	4.3.31	昭和43年8月29日 1601～1606
一ノ瀬	川根本町上長尾	4.3.31	昭和43年8月29日 1607～1612
一ノ瀬	川根本町上長尾	4.3.31	昭和43年8月29日 1613～1618
一ノ瀬	川根本町上長尾	4.3.31	昭和43年8月29日 1619～1624
一ノ瀬	川根本町上長尾	4.3.31	昭和43年8月29日 1625～1630
一ノ瀬	川根本町上長尾	4.3.31	昭和43年8月29日 1631～1636
一ノ瀬	川根本町上長尾	4.3.31	昭和43年8月29日 1637～1642
一ノ瀬	川根本町上長尾	4.3.31	昭和43年8月29日 1643～1648
一ノ瀬	川根本町上長尾	4.3.31	昭和43年8月29日 1649～1654
一ノ瀬	川根本町上長尾	4.3.31	昭和43年8月29日 1655～1660
一ノ瀬	川根本町上長尾	4.3.31	昭和43年8月29日 1661～1666
一ノ瀬	川根本町上長尾	4.3.31	昭和43年8月29日 1667～1672
一ノ瀬	川根本町上長尾	4.3.31	昭和43年8月29日 1673～1678
一ノ瀬	川根本町上長尾	4.3.31	昭和43年8月29日 1679～1684
一ノ瀬	川根本町上長尾	4.3.31	昭和43年8月29日 1685～1690
一ノ瀬	川根本町上長尾	4.3.31	昭和43年8月29日 1691～1696
一ノ瀬	川根本町上長尾	4.3.31	昭和43年8月29日 1697～1702
一ノ瀬	川根本町上長尾	4.3.31	昭和43年8月29日 1703～1708
一ノ瀬	川根本町上長尾	4.3.31	昭和43年8月29日 1709～1714
一ノ瀬	川根本町上長尾	4.3.31	昭和43年8月29日 1715～1720
一ノ瀬	川根本町上長尾	4.3.31	昭和43年8月29日 1721～1726
一ノ瀬	川根本町上長尾	4.3.31	昭和43年8月29日 1727～1732
一ノ瀬	川根本町上長尾	4.3.31	昭和43年8月29日 1733～1738
一ノ瀬	川根本町上長尾	4.3.31	昭和43年8月29日 1739～1744
一ノ瀬	川根本町上長尾	4.3.31	昭和43年8月29日 1745～1750
一ノ瀬	川根本町上長尾	4.3.31	昭和43年8月29日 1751～1756
一ノ瀬	川根本町上長尾	4.3.31	昭和43年8月29日 1757～1762
一ノ瀬	川根本町上長尾	4.3.31	昭和43年8月29日 1763～1768
一ノ瀬	川根本町上長尾	4.3.31	昭和43年8月29日 1769～1774
一ノ瀬	川根本町上長尾	4.3.31	昭和43年8月29日 1775～1780
一ノ瀬	川根本町上長尾	4.3.31	昭和43年8月29日 1781～1786
一ノ瀬	川根本町上長尾	4.3.31	昭和43年8月29日 1787～1792
一ノ瀬	川根本町上長尾	4.3.31	昭和43年8月29日 1793～1798
一ノ瀬	川根本町上長尾	4.3.31	昭和43年8月29日 1799～1804
一ノ瀬	川根本町上長尾	4.3.31	昭和43年8月29日 1805～1810
一ノ瀬	川根本町上長尾	4.3.31	昭和43年8月29日 1811～1816
一ノ瀬	川根本町上長尾	4.3.31	昭和43年8月29日 1817～1822
一ノ瀬	川根本町上長尾	4.3.31	昭和43年8月29日 1823～1828
一ノ瀬	川根本町上長尾	4.3.31	昭和43年8月29日 1829～1834
一ノ瀬	川根本町上長尾	4.3.31	昭和43年8月29日 1835～1840
一ノ瀬	川根本町上長尾	4.3.31	昭和43年8月29日 1841～1846
一ノ瀬	川根本町上長尾	4.3.31	昭和43年8月29日 1847～1852
一ノ瀬	川根本町上長尾	4.3.31	昭和43年8月29日 1853～1858
一ノ瀬	川根本町上長尾	4.3.31	昭和43年8月29日 1859～1864
一ノ瀬	川根本町上長尾	4.3.31	昭和43年8月29日 1865～1870
一ノ瀬	川根本町上長尾	4.3.31	昭和43年8月29日 1871～1876
一ノ瀬	川根本町上長尾	4.3.31	昭和43年8月29日 1877～1882
一ノ瀬	川根本町上長尾	4.3.31	昭和43年8月29日 1883～1888
一ノ瀬	川根本町上長尾	4.3.31	昭和43年8月29日 1889～1894
一ノ瀬	川根本町上長尾	4.3.31	昭和43年8月29日 1895～1900
一ノ瀬	川根本町上長尾	4.3.31	昭和43年8月29日 1901～1906
一ノ瀬	川根本町上長尾	4.3.31	昭和43年8月29日 1907～1912
一ノ瀬	川根本町上長尾	4.3.31	昭和43年8月29日 1913～1918
一ノ瀬	川根本町上長尾	4.3.31	昭和43年8月29日 1919～1924
一ノ瀬	川根本町上長尾	4.3.31	昭和43年8月29日 1925～1930
一ノ瀬	川根本町上長尾	4.3.31	昭和43年8月29日 1931～1936
一ノ瀬	川根本町上長尾	4.3.31	昭和43年8月29日 1937～1942
一ノ瀬	川根本町上長尾	4.3.31	昭和43年8月29日 1943～1948
一ノ瀬	川根本町上長尾	4.3.31	昭和43年8月29日 1949～1954
一ノ瀬	川根本町上長尾	4.3.31	昭和43年8月29日 1955～1960
一ノ瀬	川根本町上長尾	4.3.31	昭和43年8月29日 1961～1966
一ノ瀬	川根本町上長尾	4.3.31	昭和43年8月29日 1967～1972
一ノ瀬	川根本町上長尾	4.3.31	昭和43年8月29日 1973～1978
一ノ瀬	川根本町上長尾	4.3.31	昭和43年8月29日 1979～1984
一ノ瀬	川根本町上長尾	4.3.31	昭和43年8月29日 1985～1990
一ノ瀬	川根本町上長尾	4.3.31	昭和43年8月29日 1991～1996
一ノ瀬	川根本町上長尾	4.3.31	昭和43年8月29日 1997～2002
一ノ瀬	川根本町上長尾	4.3.31	昭和43年8月29日 2003～2008
一ノ瀬	川根本町上長尾	4.3.31	昭和43年8月29日 2009～2014
一ノ瀬	川根本町上長尾	4.3.31	昭和43年8月29日 2015～2020
一ノ瀬	川根本町上長尾	4.3.31	昭和43年8月29日 2021～2026
一ノ瀬	川根本町上長尾	4.3.31	昭和43年8月29日 2027～2032
一ノ瀬	川根本町上長尾	4.3.31	昭和43年8月29日 2033～2038
一ノ瀬	川根本町上長尾	4.3.31	昭和43年8月29日 2039～2044
一ノ瀬	川根本町上長尾	4.3.31	昭和43年8月29日 2045～2050
一ノ瀬	川根本町上長尾	4.3.31	昭和43年8月29日 2051～2056
一ノ